BLISS ayurveda

Здоровые волосы и кожа

WWW.TRADO-MOS.RU

Волосы

- Волосы – это белок (кератин), который растет из фолликулов, обнаруженных в дерме.
- Волосяной фолликул закрепляет каждый волос в коже. Волосяная луковица образует основание волосяного фолликула.
- В волосяной луковице живые клетки делятся и растут, чтобы построить стержень волоса.

Волосы

- Волосы растут с разной скоростью у разных людей; Средняя скорость составляет около 1 см в месяц.
- Цвет волос создается пигментными клетками, производящими меланин в волосяном фолликуле. При старении пигментные клетки погибают, а волосы становятся седыми.

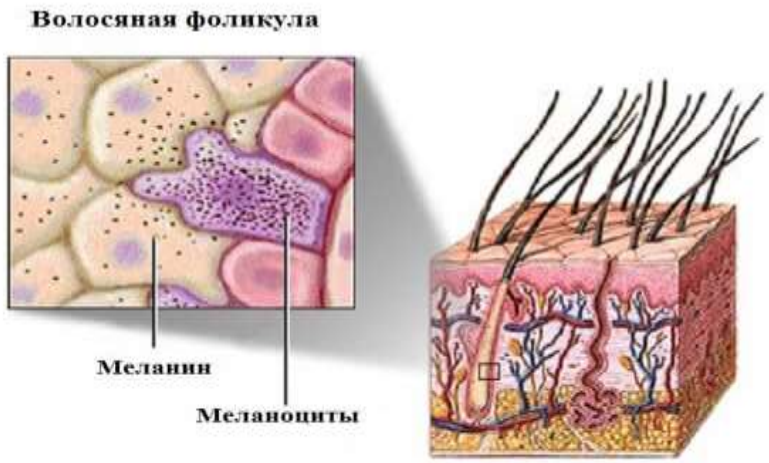

Типичные проблемы с волосами

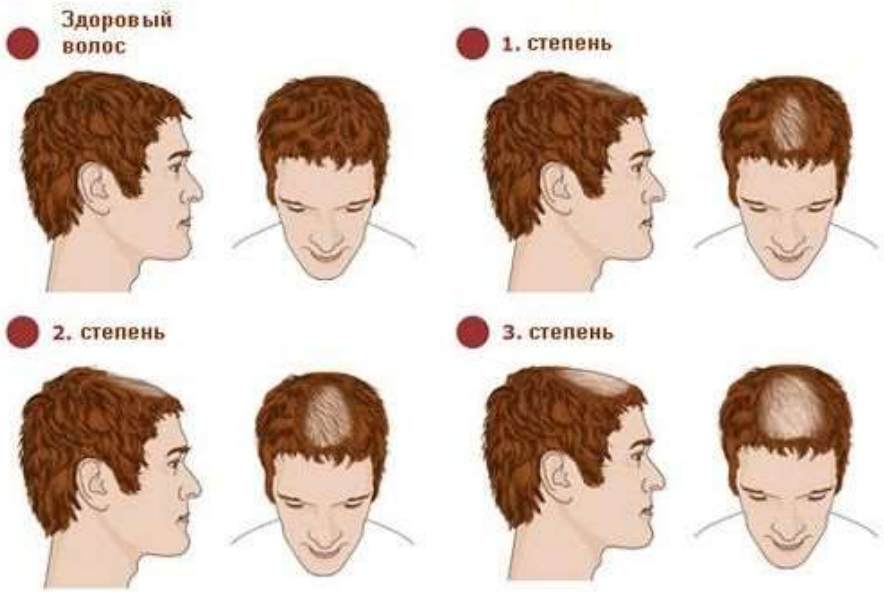

- **Выпадение** и Преждевременное **Поседение** волос
- **Истончение и ломкость** волос
- **Перхоть** и другие инфекции
- **Алопеция и облысение**

Причины проблем с волосами

- **Недостаточно питательных веществ**

- Может быть блокировка правильной циркуляции в волосяном фолликуле, что сокращает поставку питательных веществ, и это может создать проблемы с волосами
- Из-за недостаточного питания волос возможны следующие проблемы: **Шершавость волос, отсутствие блеска, Истончение и ломкость волос** и иногда **Облысение**.

Причины проблем с волосами

Гормональные изменения

- Гормональные изменения и дисбаланс могут вызвать временную потерю волос.
- Это может быть связано с беременностью, рождением ребенка или наступлением менопаузы.
- У некоторых мужчин волосяные фолликулы, сверхчувствительны к мужскому гормону дигидротестостерону (DHT). Когда тестостерон превращается в DHT, он сжимает волосяные фолликулы, что приводит к истончению и укорочению волос, до тех пор пока, в конечном счете, рост волос вообще не прекратится.

WWW.TRADO-MOS.RU

Причины проблем с волосами

Перхоть

- **Инфекции кожи волосистой части головы (скальпа)**
- Инфекции, такие как стригущий лишай, могут внедряться в волосы и кожу головы, что приводит к образованию чешуйчатых пятен и выпадению волос. После лечения инфекции волосы обычно отрастают.
- Дрожжи и грибковые инфекции могут создавать такие проблемы, как перхоть. Перхоть - это отмирание мертвых клеток кожи на волосистой части головы.

Причины проблем с волосами

- **Наследственность**
- Обычно это происходит постепенно и предсказуемо – выпадение волос и лысины у мужчин, и истончение волос у женщин.
- **Стресс**
- Стресс также играет важную роль в выпадении волос…часто выпадение волос увеличивается в результате стресса.

WWW.TRADO-MOS.RU

Аюрведический Концепт для Здоровья Волос

- Аюрведа отмечает следующе главные факторы, отвечающие за здоровье волос:
- Bhrajaka Pitta (Браджака Питта)
- Meda Dhatu (Меда Дхату)
- Прана Вата (Prana Vata)
- Выведение Амы, которая блокирует микроциркуляторные каналы к волосяным фолликулам

Трихоблиссс таблетки

60 Таблеток по 1000 мг каждая

WWW.TRADO-MOS.RU

Трихоблиссс таблетки
Ингредиенты

S.N.	Latin Name	English Name		Part Used
1	Eclipta alba	Trailing Eclipta	Эклипта Белая	Экстракт целого растения
2	Phyllanthus emblica	Indian Gooseberry	Индийский крыжовник	Порошок мякоти плода
3	Trigonella Foenum graecum	Fenuegreek	Пажитник сенной	Экстракт семян
4	Hemidesmus indicus	Indian Sarsaparilla	Гемидесмус Индийский	Экстракт корня
5	Centella asiatica	Gotu Kola	Готу Кола	Экстракт целого растения
6	Hibiscus rosa sinesis	China Rose	Гибискус	Порошок цветков

Трихоблиссс таблетки

- В целом способствует здоровью волос
- Помогает при таких проблемах как **Алопеция** и **Облысение**
- Предотвращает **выпадение** волос и преждевременное **поседение**
- Придает гладкость и блеск волосам
- Питает корень волоса и делает волосы сильными
- Контролирует тенденцию к истончению и ломкости волос

Эклипта Белая Брингарадж

- Брингарадж – одно из самых известных растений, используемых в Аюрведе для лечения облысения и преждевременной седины.
- Он содержит Эклиптин, который обладает **Способностью Улучшать Рост Волос**.
- Антимикробный эффект и **Удаление Перхоти**
- Действует как **Тоник для волос** с витализирующим действием. Используется все растение, особенно листья, благодаря выраженным терапевтическим свойствам.
- Кроме способности улучшать здоровье волос, улучшает состояние печени и кожи. Защищает печень от токсических веществ.

Пажитник сенной (Фенугрек)

- Фенугрек эффективно **Предотвращает Выпадение Волос** и помогает **Восстановить волосы**
- Семена содержат предшественники гормонов, которые пополняют рост волос и полезны при **облысении по мужскому типу**
- Дополнительно семена фенугрека являются хорошим источником никотиновой кислоты и белка, которые чрезвычайно важны для восстановления и укрепления стержня волоса.

WWW.TRADO-MOS.RU

Центелла азиатская (Готу кола)

- Готу кола усиливает циркуляцию крови в волосяных фолликулах, что помогает насыщать корень волоса питательными веществами.
- Исследование, в котором модели с алопецией принимали готу колу, показало утолщение эпидермиса и восстановление роста волос.
- Готу кола помогает поддерживать целостность кожи, коллагена и увеличение количества волос.
- Она используется для лечения мелких ран и раздражения на коже, помогает поддерживать целостность кровеносных сосудов и улучшает циркуляцию.

Гибискус (китайская роза) (Гурхал)

- Вечнозеленое растение родом из Восточной Азии, также известное как Китайская Роза и Цветок для обуви (чистящий обувь).
- Эти цветы широко используются в Аюрведе для улучшения роста волос, благодаря их свойствам улучшать рост волос.
- Цветы полезны в **Восстановлении и Укреплении Стержня Волоса**.

Филлантус Эмблика (Амла)

- Амла является мощным антиоксидантом и обладает ценным свойством – **омолаживать волосяные фолликулы**
- Амла содержит специальные танины, которые обеспечивают **блеск волос** и замедляют **поседение волос**
- Амла – это очень популярное в Аюрведе растение, которое используется при многих проблемах со здоровьем, в Трихоблиссе она использована для укрепления иммунитета и восстановления жизненной силы волос.

Рекомендуемые дозы и длительность приема

- ТРИХОБЛИСС по 1 таблетке 2 раза в день после еды, запить теплой водой.
- Мужчинам при облысении рекомендуется использовать ПРОСТАБЛИСС по 1 таблетке 2 раза в день вместе с Таблетками и маслом ТРИХОБЛИСС.
- Женщинам с выраженным менопаузальными симптомами рекомендуется использовать вместе с МЕНОЛАЙФОМ по 1 таблетке 2 раза в день.
- Доказано, что комбинация Таблеток и Масла ТРИХОБЛИСС дает хороший результат, так как растения в таблетках улучшают питание волос и волосистой части головы изнутри, в то время как масло питает снаружи и умиротворяет одновременно и Вату и Питту.

Трихоблисс масло

200 ml in PET Bottle

WWW.TRADO-MOS.RU

Трихоблисс масло

- Комбинация **10 Очищенных Эссенциальных Растительных Масел с витамином Е.** Масло Трихоблисс не Липнет, Глубоко Проникает, Охлаждает, с приятным и успокаивающим, умиротворяющим Вату ароматом
- Помогает предотвратить **Преждевременное Выпадение и Поседение Волос**
- Помогает избавиться от **Перхоти, Раздражения** и **Сухости** Волос
- Контролирует тенденцию к истончению и ломкости волос
- Совершенствует красоту волос и придает **Сияние и Гладкость**
- **Также помогает уменьшить умственную усталость и Головную Боль, особенно после работы**

WWW.TRADO-MOS.RU

Трихоблисс масло

№	Латинское название	Английское название	Русское название	Использ. форма
1	Eclipta alba	Bhringraj	Эклипта Белая	Масло
2	Melaleuca alternifolia	Tea tree	Чайное дерево	Масло
3	Aloe vera	Indian Aloe	Алоэ Вера	Масло
4	Centella asiatica	Gotukota	Готу Кола	Масло
5	Phyllanthus emblica	Amla	Амла	Масло
6	Salvia sclarea	Clary Sage	Шалфей мускатный	Масло
7	Cinnamomum camphora	Camphor	Камфорное дерево	Экстракт
8	Rosa cenitifolia	Rose	Индийская роза	Масло
9	Cocos nucifera	Coconut	Кокосовая пальма	Масло
10	Sesamum indicum	Sesame	Кунжут	Масло
11	Tocopheryl acetate	Vitamin E	Витамин Е	Масло

Брингарадж масло Эклипта белая

- Масло Брингарадж витализирует (оживляет) волосы и используется в Аюрведе для лечения Облысения и преждевременной Седины
- В клиническом исследовании лечение с Брингарадж показало увеличение количества волосяных фолликул в фазе анагена, что было больше по сравнению в контрольной группой
- Содержит смолистый алкалоид **Эклиптин**, показавший эффективность в отношении роста волос в нескольких клинических исследованиях

Масло Алоэ
Алоэ Вера

- Масло Алоэ и исцеляет инфекции скальпа и предотвращает их повторное возникновение
- Алоэ питает корень волоса, улучшает рост волос и Контролирует тенденцию к истончению и ломкости волос

Масло Чайного дерева Мелалеука альтернифолия

- Сильный **антиоксидант,** обладает способностью очищать и питать ткань кожи
- Масло Чайного Дерева также известно своими **антибактериальной активностью**

Масло Готу Колы
Центелла азиатская

- Масло Готу колы обладает **эффектом умиротворения Ваты** и уменьшает тяжесть в голове
- Масло Готу колы улучшает кровоснабжение кожи и волосяных фолликулов

Масло мускатного шалфея

- Масло мускатного шалфея Стимулирует Циркуляцию в Волосяных Фолликулах, укрепляет корни волос и предотвращает их преждевременное выпадение
- Питает кожу скальпа, **контролирует перхоть** защищает волосы от UV облучения и омолаживает их

Масло Амлы
Филлантус эмблика

- Масло Амлы **замедляет появление седых волос**
- Масло Амлы улучшает **анагенный цикл роста волос**
- Помогает защищать кожу от повреждающих эффектов свободных радикалов

Камфорное дерево Камфора

- Производит **успокаивающее действие при массаже**
- **Свойства против перхоти и антимикробные**
- Уменьшает раздражение и сухость волос

Витамин Е

- **Витамин Е** - антиоксидант, который помогает восстанавливать и строить ткани. Когда **витамин Е** наносят на кожу скальпа, он помогает восстанавливать волосяные фолликулы от повреждений и усиливать рост волос
- Витамин Е легко проникает в кожу и питает корни волос

Масло Кокоса и масло Кунжута

Масло кокоса:

- Масло кокоса успокаивает Питту, особенно Браджака Питту, которая отвечает за преждевременное появление седины

Масло кунжута:

- Кунжутное масло упоминается в Аюрведе как **одно из лучших базовых масел (масло-носитель)**, используемых в подготовке растительных масел.
- Улучшает фукционирование Вьяна Вата – тип Ваты, который отвечает за улучшение циркуляции крови в корне волоса.

Рекомендуется использовать

- Взять необходимое количество масла и осторожно втирать в волосистую часть кожи головы
- Рекомендуется наносить масло на кожу головы вечером перед сном на всю ночь и затем смыть утром. Но если вы не хотите держать всю ночь, то рекомендуется наносить как минимум за 2 часа до душа
- Для лучшего результата наносить 3-4 раза в неделю

Псориаз

- Псориаз – это **аутоиммунная проблема**
- Основная причина – длительное накопление токсинов (**Ама**) в тканях кожи и слабый иммунитет

Педлагаемые рекомендации:

- **Ливоблисс:** 2 таблетки 2-3 раза в день с теплой водой
- **Иммуноблисс:** 2 таблетки 2 раза в день с теплой водой
- **Блиссминд:** 1 таблетку 2 раза в день с теплой водой
- **Масло Астикар:** наносить локально

WWW.TRADO-MOS.RU

Прыщи и фурункулы

Предлагаемые рекомендации:

- **Лимфокар:** 1-2 таблетки 2 раза в день с теплой водой
- **Трифалакс:** 2 таблетки в ночное время с теплой водой

WWW.TRADO-MOS.RU

Для детоксикации кожи

Предлагаемые рекомендации:

- **Лимфокар:** 1 таблетку 2 раза в день с теплой водой
- **Ливоблисс:** 1 таблетку 2 раза в день с теплой водой

THANK YOU